

V.E. 4a

V.E. 4b - alternativ

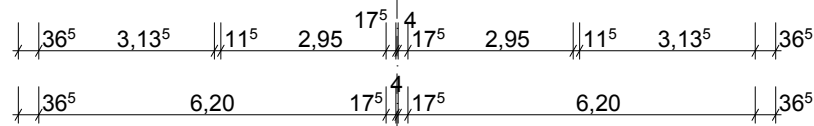

Architekt:		
Architekturbüro Erne + Schuler		
Rosenweg 15, 89233 Neu-Ulm/Pfuhl		
Tel. 0731/71 94 93, Fax 0731/71 96 42		
mail : erneschuler@gmx.de		
Bauherr:		
Wohnbau Fetzter GmbH		
Falchenstr. 23, 89233 Neu-Ulm/Pfuhl		
Bauvorhaben:		
V.E. 4a,b,c Neubau Doppelhaus		
Gerberweg 39+39/1, 89233 Neu-Ulm/Pfuhl		
Planbezeichnung:	gezeichnet:	Maßstab:
Dachgeschoss	Jan. 10	1 : 100